Comisión Portuaria Nacional Guatemala

Autoridad Designada del Sistema Portuario Nacional

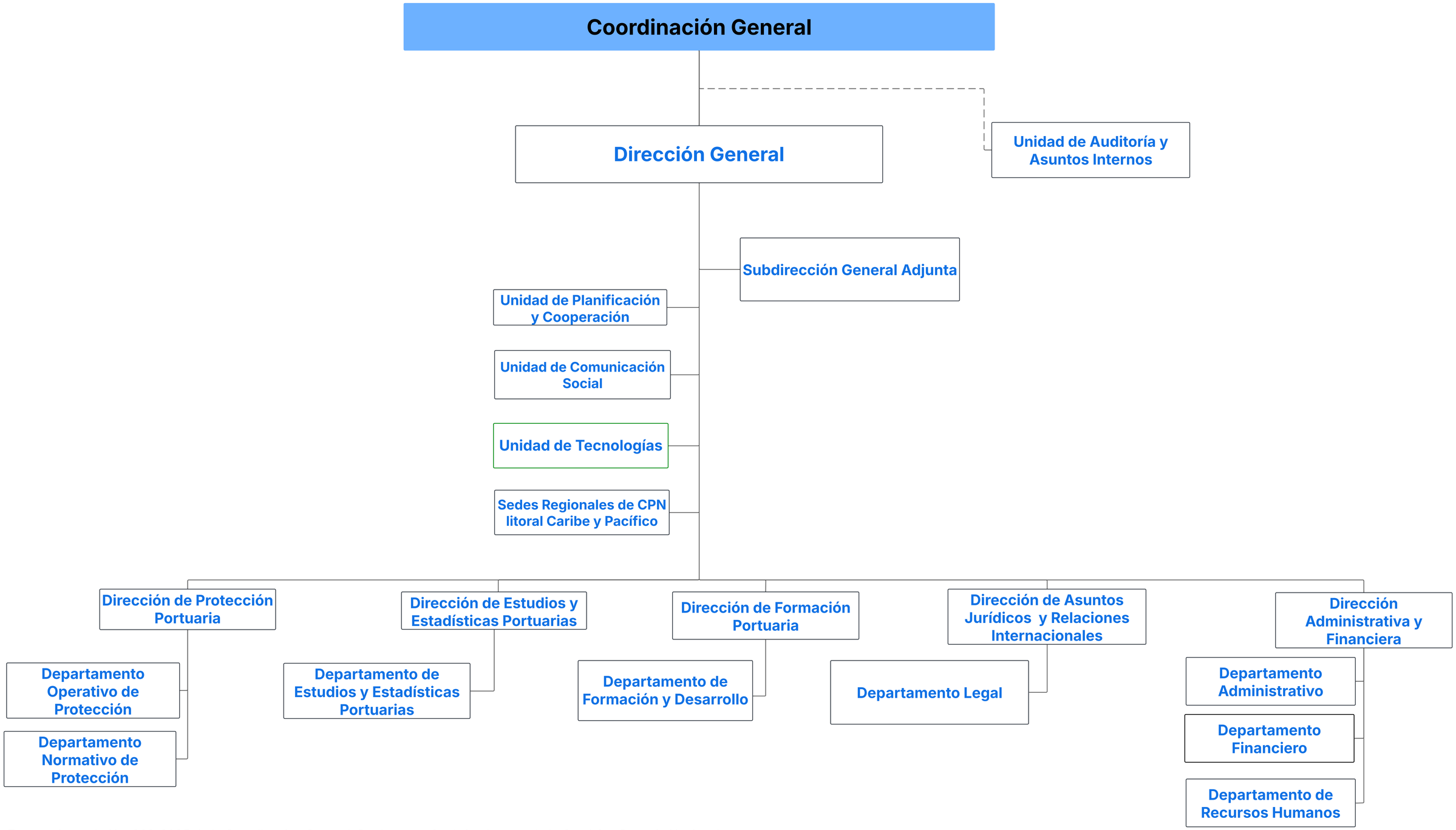

Fuente: Acuerdo No. 002-2025 de la Coordinación General, Reglamento Orgánico Interno de la Comisión Porturia Nacional